



INDICAÇÃO Nº 84/2018

Indica investimento na coleta seletiva de lixo - lixeiras.

Exmos. Srs. Vereadores,

Nos termos do art. 81 do Regimento Interno da Câmara Municipal de Guiricema, requeremos o envio da Indicação em tela ao Exmo. Prefeito Municipal. Sr. Ari Lucas de Paula Santos, solicitando o que se segue:

Indico o investimento na compra de kit de lixeiras nos moldes da coleta seletiva do lixo para substituição e/ou implantação nas praças públicas.

A presente indicação, baseia-se não somente na retirada de latões de lixo ultrapassados e sujos, com visual inapropriado ao local que possam disseminar doenças através do acúmulo do lixo, conforme foto em anexo; mas investir na sofisticação e na decoração que dará às nossas praças e sobretudo na maneira de educar o cidadão ensinando-os a preservar o meio ambiente por meio da coleta seletiva de lixo.

Contanto com o apoio, agradecemos!

Sala das Sessões da Câmara Municipal de Guiricema, em 18 de outubro de 2018.

Leandro Rodrigues
Vereador

Anexo I

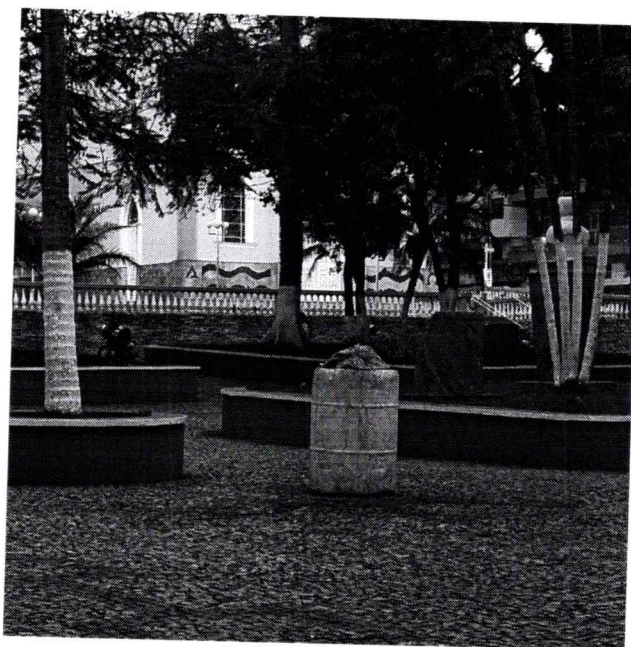

Tambor de lixo na Praça Cel. Luiz Coutinho



Modelo de lixeira a ser adotado na coleta seletiva de lixo

Redeje