



# PREFEITURA MUNICIPAL DE GUERICEMA

CEP 36.525 - 000 - ESTADO DE MINAS GERAIS

## LEI Nº 612/2011

Dispõe sobre a denominação ao Loteamento Centenário e os seus respectivos logradouros, no município de Guiricema – MG.

O Prefeito Municipal de Guiricema, no uso de suas atribuições legais, faz saber que a Câmara Municipal aprovou Projeto de autoria do vereador José Teixeira Rodrigues Júnior, e que sanciona na forma da seguinte Lei:

**Art. 1º** - O loteamento Centenário passa a denominar-se **BAIRRO CENTENÁRIO** no município de Guiricema.

**Art. 2º** - Fica denominada **ANTÔNIO CLARO DE SOUZA** a Rua que tem início na Rua Ipiranga e termina na Rua Oscar Ferraz.

**Art. 3º** - Fica denominada **FERRAZ TEIXEIRA** a Rua que tem início na Rua Antônio Claro de Souza e termina no viradouro.

**Art. 4º** - Fica denominada **ONOFRE TEIXEIRA DA SILVA** a Rua que tem início na Rua Antônio Claro de Souza e termina na Rua José Toledo da Silva.

**Art. 5º** - Fica denominada **JOSÉ TOLEDO DA SILVA** a Rua que tem início na Rua Antônio Claro de Souza e termina na Rua Braz Di Mingo.

**Art. 6º** - Fica denominada **OSCAR FERRAZ** a Rua que se inicia a partir da Rua Antônio Claro de Souza e termina na Rua Braz Di Mingo.

**Art. 7º** - O Bairro Centenário e seus respectivos logradouros encontram-se demonstrados no mapa constante no Anexo Único desta Lei.

**Art. 8º** - Fica o Chefe do Executivo autorizado a providenciar a confecção das placas relativas às denominações de que se trata a presente Lei.

**Art. 9º** - Esta Lei entra em vigor na data de sua publicação, revogando-se as disposições em contrário.

Guiricema, 07 de Outubro de 2011.

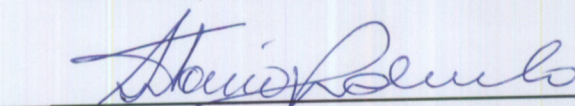
  
\_\_\_\_\_  
**Antônio Vaz de Melo**  
**Prefeito Municipal**

Publicado em 07/10/11 por 30  
dias, no Mural da Prefeitura Municipal de  
Guiricema, conforme estabelecido em  
Lei Municipal Nº 235/97 de 23/10/1997  
Relacionamento 506  
Funcionário (a) Responsável: \_\_\_\_\_



# ANEXO ÚNICO

Google earth

pés  
metros

100

500

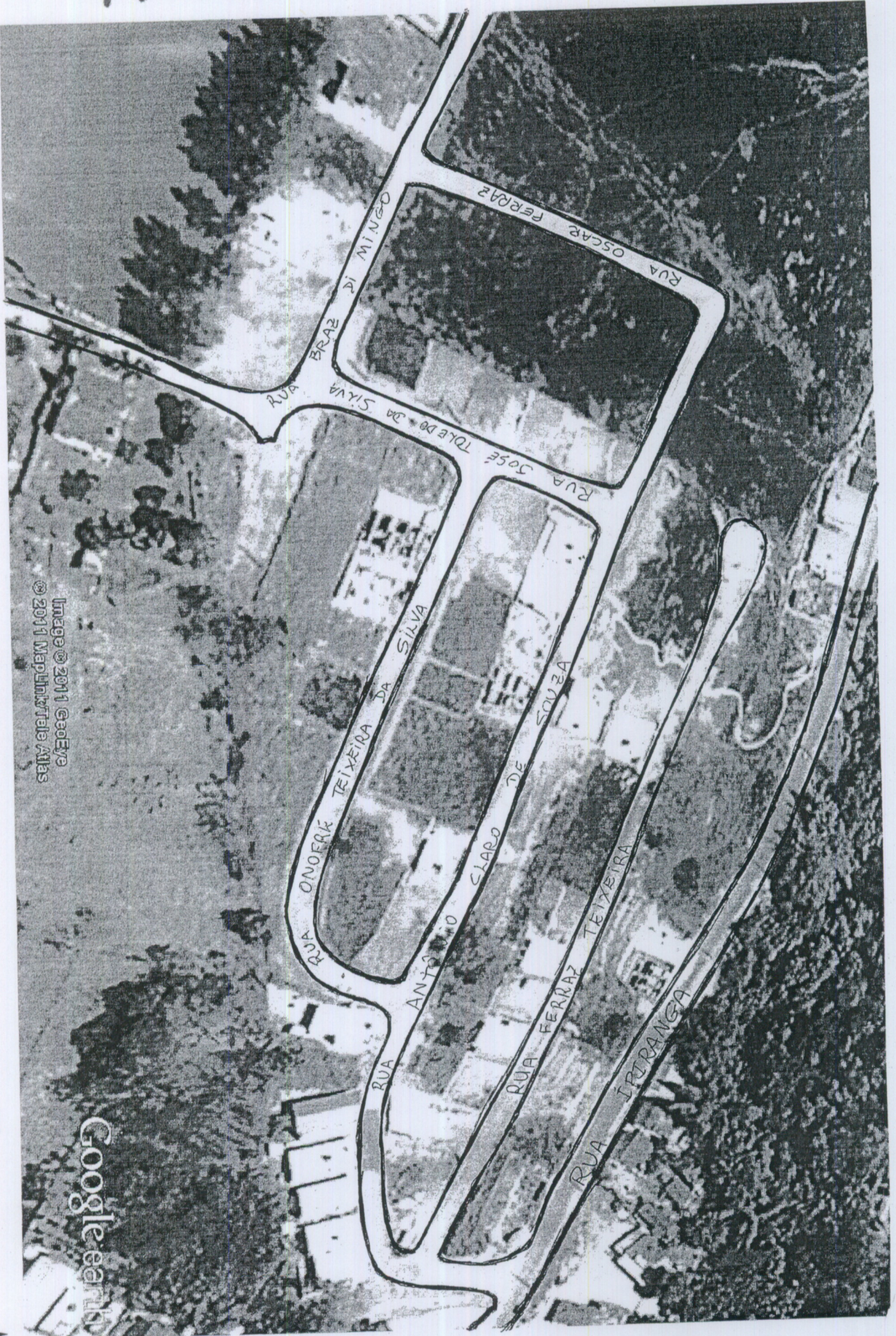

Image © 2011 GeoEye  
© 2011 MapInfo/DeLorme

Google earth